

Aviso de Ciclón Tropical en el Océano Atlántico

No. Aviso: 02

Ciudad de México a 22 de Agosto del 2016.

Emision: 22:15h

Servicio Meteorológico Nacional, fuente oficial del Gobierno de México, emite el siguiente aviso:

Síntesis: Se ha desarrollado la tormenta tropical GASTON en el Océano Atlántico

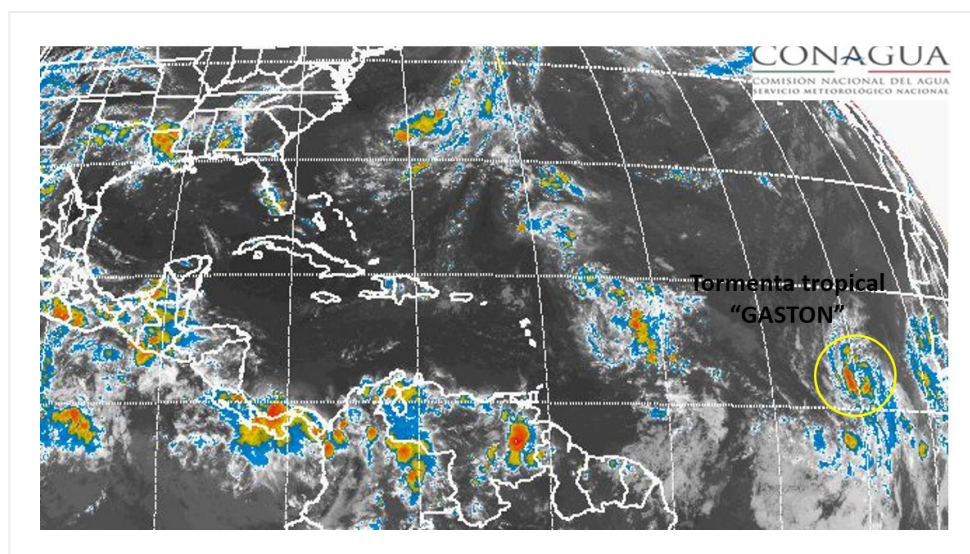

Situación Actual:

Se ha desarrollado la Tormenta Tropical GASTON en el Océano Atlántico.

Condiciones Actuales	
Hora local (hora gmt)	22:00 (3:00 GMT)
Ubicación del centro del ciclón	Latitud Norte: 12.6° Longitud Oeste: 30.7°
Distancia al lugar más cercano	6,020 km al este de las costas de Q. Roo.
Desplazamiento actual:	Oeste-noroeste (285°) a 30 km/h
Vientos máximos [km/h]:	Sostenidos: 65 km/h km/h Rachas: 85 km/h km/h
Presión mínima central [hpa]:	1005 hPa
Comentarios adicionales	No afecta al país.

Condiciones Actuales

Extensión en cuadrantes de radios de vientos y oleaje

Radio de vientos de 63 km/h	95 km NE	55 km SE	55 km SO	55 km NO
Oleaje 4 m	110 km NE	0 km SE	0 km SO	110 km NO

PRONÓSTICO VALIDO AL DÍA/HORA LOCAL TIEMPO CENTRO	LATITUD NORTE	LONG. OESTE	VIENTOS [Km/h]	CATEGORÍA	UBICACIÓN (en km)
23/07h	13.0	33.1	85/100	Tormenta Tropical	5,755 km al este de las costas de Q. Roo.
23/19h	14.0	36.0	100/120	Tormenta Tropical	5,425 km al este de las costas de Q. Roo.
24/07h	15.3	38.6	120/150	Huracán categoría I	5,115 km al este de las costas de Q. Roo.
24/19h	17.1	41.1	140/165	Huracán categoría I	4,808 km al este de las costas de Q. Roo.
25/19h	21.0	46.0	150/185	Huracán categoría I	4,223 km al este de las costas de Q. Roo.

PRONÓSTICO VALIDO AL DÍA/HORA LOCAL TIEMPO CENTRO	LATITUD NORTE	LONG. OESTE	VIENTOS [Km/h]	CATEGORÍA	UBICACIÓN (en km)
26/19h	25.0	50.5	140/165	Huracán categoría I	3,728 km al este-noreste de las costas de Q. Roo.
27/19h	28.0	53.5	140/165	Huracán categoría I	3,442 km al este-noreste de las costas de Q. Roo.

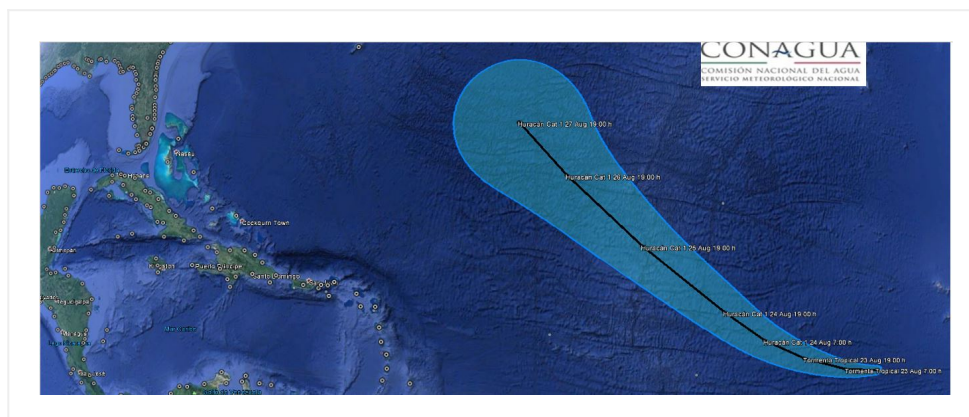

Trayectoria pronóstico de la Tormenta Tropical "GASTON"

Aviso No.	Fecha / Hora local CDT	Lat. Norte	Long. Oeste	Distancia más cercana (km)	Viento máx. / rachas	Categoría	Avance
01	22 ago / 16:00	12.1	29.0	A 6,220 km al este de la costa de Quintana Roo, y a 580 km al oeste-suroeste de las Islas Cabo Verde.	55/75	Depresión Tropical	Oeste (275°) a 30 km/h
02	22 ago / 22:00	12.6	30.7	6,020 km al este de las costas de Q. Roo.	65 km/h/85 km/h	Tormenta Tropical	Oeste-noroeste (285°) a 30 km/h

EL SIGUIENTE AVISO SE EMITIRÁ SI OCURREN CAMBIOS SIGNIFICATIVOS EN EL SISTEMA

Pronosticador: Fernando Lara García

